

Tutorial citire contoare energie termică

Domeniul de aplicare:

! se aplica pentru consumatorii cu contoare individuale

Contoarele de energie termica dețin urmatoarele informati:



Fig.1 Index MW/h



Fig.2 Index kW/h



Fig.3 T1-temp intrare agent termic



Fig.4 T2-temp iesire agent termic



Fig.5 Diferenta T1-T2



Fig.6 Debit m³/h

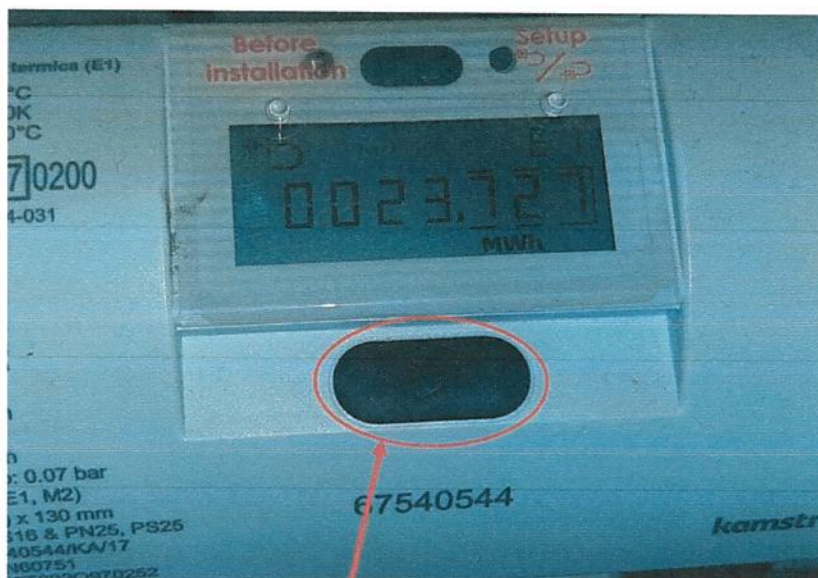

*** Pentru citirea indexului se apasă pe **buton** pana la afisarea unei valori in MWh sau KWh.

Acesta este indexul ce se transmite catre SC TERMICA SA.

În sezonul de livrare a agentului termic **indexul contorului individual** se transmite în astfel:

Autocitire pentru luna ***noiembrie*** 2022 – **27-28 noiembrie 2022**

Autocitire pentru luna ***decembrie*** 2022 – **27-28 decembrie 2022**

Autocitire pentru luna ***ianuarie*** 2023 – **27-28 ianuarie 2023**

Autocitire pentru luna ***februarie*** 2023 – **27-28 februarie 2023**

MARTIE 2023 – REGULARIZARE

Nu se preia indexul contoarelor individuale inafara perioadei de autocitire.

Se va comunica de catre utilizator/propietar.

Modalitati de transmitere index:

1. Telefon:

- 0731.815.498;
- 0732.156.601.

2. E-mail:

contor@termicabrad.ro

-se va mentiona obligatoriu: *nume/prenume, adresa completa, index contor in MWh.*

3. Online:

<https://autocitire.termicabrad.ro>